

とうしん ふれあい通信

No.6 2012.6

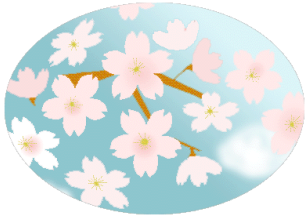

平成24年度 新入職員紹介

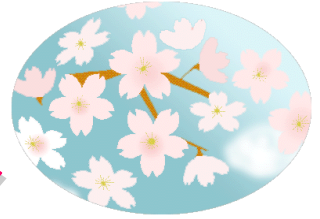

日頃のご愛顧、誠にありがとうございます。
当金庫は地域の皆様との「絆」を大切に地域社会繁栄に貢献して参ります。
今後とも一層のご支援ご愛顧たまわりますようお願い申し上げます。

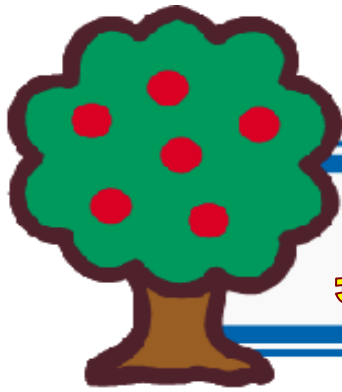

地域とともに

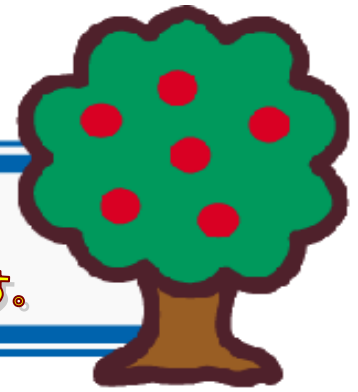

地域社会の繁栄のために
さまざまな取り組みを行っています。

あけぼの会で行く！ 指宿・鹿児島3日間の旅



四国中央市所在の3店舗（三島支店・松柏支店・寒川支店）の取引先で構成する親睦団体あけぼの会（会員数55名）は、平成23年11月3日～5日で、恒例の旅行を実施しました。昨年3月に全線開通した九州新幹線「さくら」に乗車し、自然と人に癒される旅として鹿児島方面に行きました。観光とゴルフ、温泉などを満喫し、会員相互間の親睦を図ることができました。



「喜多川通り」清掃活動!!

喜多川支店では、毎月最終月曜日の朝、店舗前「喜多川通り」の清掃活動を行っています。この活動は、近隣事業所の従業員の皆さまが始められたもので、同店職員も一緒に参加させていただいております。今後、より多くの事業所の方の参加が増えることを願いながら、継続して活動を実施していきます。



ロビー展を開催しました!!

大好評



新居浜駅前支店では、金庫の役職員及び家族同伴で登頂した西日本最高峰の石鎚山の写真展を開催し、来店されたお客様に高い関心をもっていただきました。

この登山は環境保全の為登山道に落ちているゴミを拾いながら山頂を目指し両サイドは崖というスリリングな山道を歩き、途中で何度もリタイヤしたいという声も聞こえてきましたが、仲間たちと助け合いながら参加者のほとんどが登頂に成功しました。

石鎚登頂成功により「諦めない強い精神力」を養い、仲間たちとの「絆」を深めました。

四国地区信用金庫大会!!

 **野球部** 
ベスト4進出!!

 **バレー部** 
見事準優勝!!



平成24年5月12・13日
宇和島市「丸山球場」において第28回四国地区信用金庫野球大会が開催されました。

さよなら逆転にてみごと初戦突破。
優勝かと期待が膨らみましたが、
接戦の末1点差で準決勝戦にて敗れました。

平成23年9月24日
「西条市総合体育館」において第35回四国地区信用金庫バレーボール大会が開催されました。

次々と対戦相手を破りいざ決勝戦へ。
シーズンゲームの末、準優勝しました。

「お客様のお手伝いをさせていただきたい!!」
という熱い気持ちで毎日活動しています。
これからも、ご支援よろしくお願いいたします。

無料

年金相談会

平成24年度開催予定日

新居浜地区			
本店営業部	6月8日・11月9日		
泉川支店	6月22日	中萩支店	25年2月22日
新居浜駅前支店	8月17日	川東支店	12月21日
西条地区			
西条支店	5月18日・11月16日		
小松支店	9月14日	喜多川支店	25年3月8日
三島地区			
三島支店	4月20日・10月26日		
寒川支店	7月13日	松柏支店	25年1月18日

60歳以降も働くと年金はどうなるの？

年金の手続の方法は？

専門の社労士が相談に応じます!!

いつから、いくらもらえるの？

年金手帳、証書、認印などをお持ち下さい。
年金に関する疑問にお答えします。

とうしん エコリフォームローン

「地球にやさしい」資材や技術を集約
省エネ改修、バリアフリー、太陽光発電、耐震・免震工事など
住宅リフォームのお手伝いをします!!



担保・保証人原則不要!!

ご利用金額	10万円以上1,000万円以内(1万円単 但し、自営業者の方は700万円以内)						
ご利用期間	6月以上20年以内(1ヶ月単位)						
ご利用利率	<table border="1"> <tr> <td>3年固定</td> <td>2.8%</td> </tr> <tr> <td>5年固定</td> <td>3.2%</td> </tr> <tr> <td>7年固定</td> <td>3.3%</td> </tr> </table>	3年固定	2.8%	5年固定	3.2%	7年固定	3.3%
3年固定	2.8%						
5年固定	3.2%						
7年固定	3.3%						

商品概要

ご利用いただける方	(1) お申込時の年齢が20歳以上65歳以下、完済時年齢75歳以下の方 (2) 勤続年数2年以上の方 ※但し自営業者の方は営業年数3年以上 (3) 安定な収入のある方 (4) 融資対象住宅が当金庫の営業区域内にあり、本人又は同居家族の所有物件である方 (5) 原則として団体信用生命保険ご加入できる方 (6) 株式会社ジャックスの保証に受けられる方
お使いのち	(1) 省エネ改修、バリアフリー改修工事 (2) 太陽光発電設備、高効率給湯器、オール電化システム、小型風力発電機、蓄電池等の環境配慮型設備工事 (3) 耐震・免震工事 (4) エコ・クリーンエネルギー関連の工事 (5) (1)～(4)と同様にリフォーム工事
ご利用金額	10万円以上1,000万円以内(1万円単位) ※ただし、自営業者の方は700万円以内
ご利用期間	6ヶ月以上20年以内(1ヶ月単位)
ご返済形式	一括貸付
ご返済方法	工事完了後、お客様口座経由で販売・施工業者への振込
ご利用利率	(1) 「固定金利3年・5年・7年」および「変動金利」の中から選択できます。 (2) 固定金利を選択した場合は、固定期間が終了した時点で、「固定金利3年・5年・7年」および「変動金利」の中から選択していただけます。 その場合の金利は、当初の利率とは異なる場合があります。 ※借入中央金庫の短期プライムレートを基準金利とします。 ※基準金利は金利変動により変動する場合があります。
ご返済方法	毎月元利均等返済 ※ご利用金額の50%以内をボーナス返済とすることができます。
担保	株式会社ジャックスの保証付にて不要
保証料	ご利用利率に含みます(年1%)
団体信用生命保険	(1) 原則、団体信用生命保険付保を条件とします。 (2) 団体信用生命保険ご加入できない方の融資期間は15年以内とし、法定相続人を連帯保証人として請求します。 (3) 融資金額が300万円以内、且つ、融資期間が10年以内の場合は、団体信用生命保険への加入は任意とします。
保証人	株式会社ジャックスの保証付で原則不要です。 ただし、以下のいずれかに該当する場合は、連帯保証人が必要となります。 (1) 同居家族が所有者の場合、物件所有者が連帯保証人 (2) 所得合算者を利用した場合、合算者が連帯保証人 (3) 団体信用生命保険ご加入できない場合、法定相続人が連帯保証人 (4) その他、保証会社が連帯保証人を必要と認めた場合
その他	(1) お申込の際は保証会社の審査がございます。審査の結果によってはご希望に添えない場合もございますので、あらかじめご了承ください。 (2) 詳しくはお近くの本店窓口、または、営業担当者までお気軽にお問い合わせください。 (3) 取扱期間は平成25年12月30日までとします。

年金無料宅配サービス

とうしんまごころ便

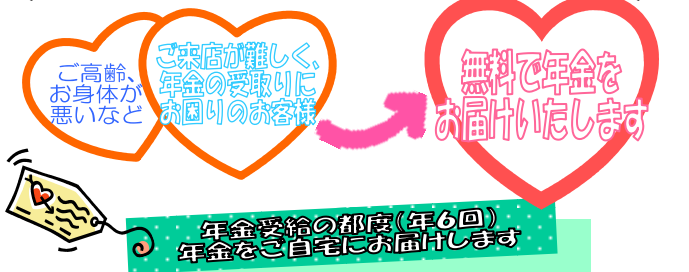

商品概要

サービス内容	当金庫で年金を受給されているお客様ご年金をお届けします。
ご利用いただける方	ご高齢・お身体の具合が悪いなどでご来店することが難しく年金の受取にお困りのお客様で、2ヵ月毎に当金庫へ年金をお振込みしている方。かつ当金庫申込み営業店の営業区域内に居住し、申込み営業店の宅配可能地域にお住まいの方で、宅配サービス契約締結意思能力のある方。
宅配(支払)金額	1回につき1万円以上30万円以内万円単位です。
サービス回数	年6回以内とさせていただきます(年金振込の都度1回)。
宅配受付日・宅配時間	原則として受給日から1週間以内に営業店へ宅配希望日・金額をご連絡下さい。受付時間は営業日の午前9時から午後5時となります。 宅配時間は受付日の翌営業日以降の指定日(営業日)の午前9時～午後4時となります。
宅番洗	原則、ご自宅に限らせていただきます(年金振込口座お届け住所)。
対象となる口座	年金受給口座に限らせていただきます。
サービスの期間	お申込み日から解約簿のお申し出があった時まで。
手数料	無料

いつでも身近でお手伝い ~絆~

東予信用金庫

詳しくは、お近くの窓口
までお問い合わせ下さい。

本 部: 電話0897-37-1313 三 島 支 店: 電話0896-24-5430
本店 営業 部: 電話0897-37-0124 松 柏 支 店: 電話0896-24-2288
泉 川 支 店: 電話0897-43-7161 寒 川 支 店: 電話0896-25-1287
川 東 支 店: 電話0897-46-1313 西 条 支 店: 電話0897-55-2920
中 萩 支 店: 電話0897-44-4141 喜 多 川 支 店: 電話0897-53-3450
新 居 浜 駅 前 支 店: 電話0897-37-8686 小 松 支 店: 電話0898-72-2480